39.

12. 12. 2014

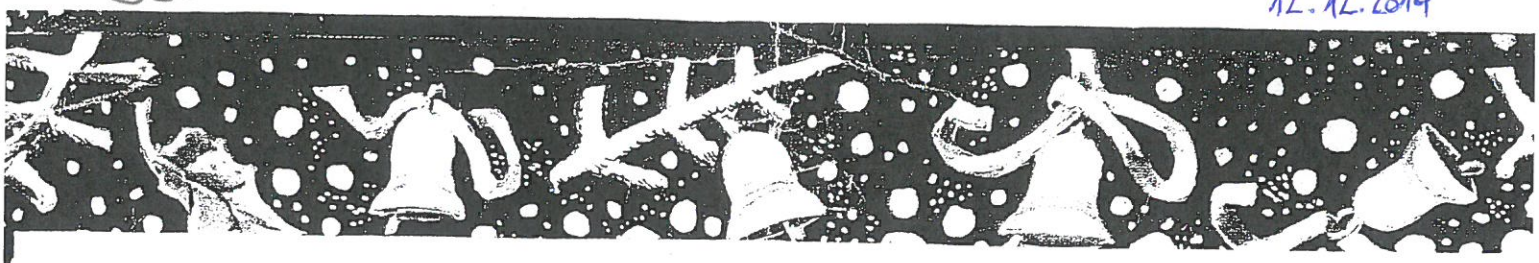

Marija v štalici sedi

Umirjeno in spevno ♪ = 162

Angleška ljudska
Prepesnila: A. Pesek

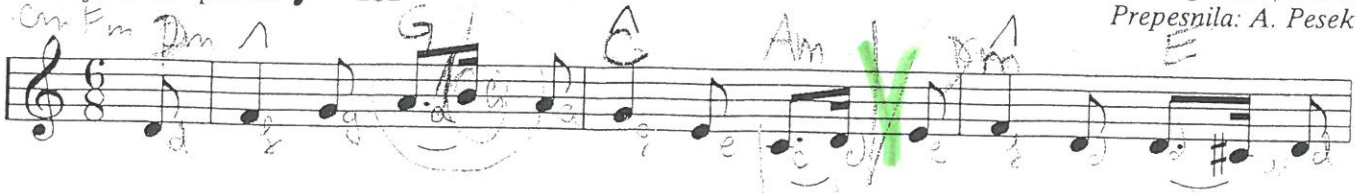

1. Ma - ri - ja v_šta - li - ci se - di, v_na- roč - ju maj - hen
2. Le spa - vaj, De - te - ce slad- ko, in san - jaj zve - zdna-
3. Ve - li - ko de - la ča - ka te, o - čis - til v_sve - tu

PIANO!

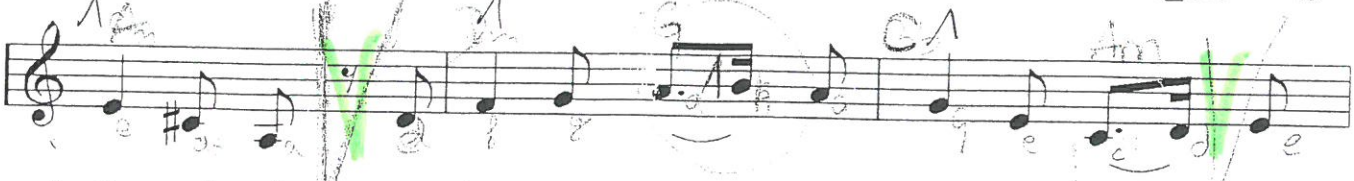

1. si - nek spi; o - bra - zek mu na - smeh kra - si, mir
2. to ne - bo; vsi an - gel - ci naj ti po - jó naj-
3. boš gor - je, da bi ov - či - ce ljub - lje - ne od-

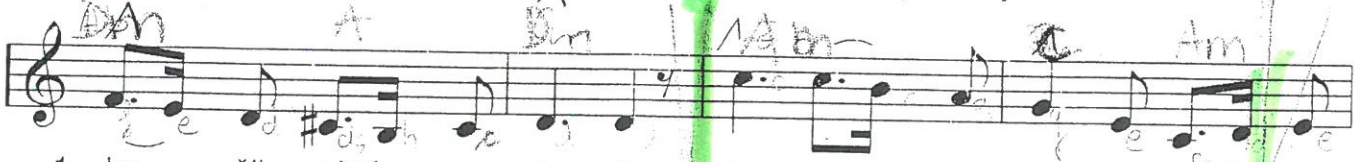

1. bo- žji ga ob - da - ja. Je - zus je bož - ji dar, re-
2. le - pšo raj - sko pe - sem.
3. re - šil več - ne té - me.

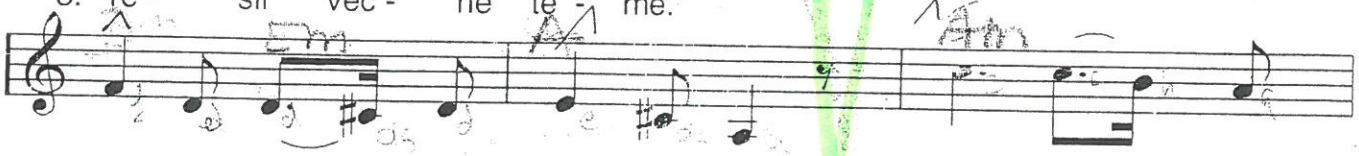

1.-3. ši - telj in sve - ta vla - dar; ve - dno na

1.-3. po - ti bo v_po - moč, ko bo hu - do.

Marija v štalici sedi,
v naročju majhen sinek spi;
obrazek mu nasmeh krasi,
mir božji ga obdaja.
Jezus je božji dar,
rešitelj in sveta vladar;
vedno na poti bo
v pomoč, ko bo hudo.